



LATVIJAS REPUBLIKA

VALMIERAS RAJONA

Burtnieku pagasts

Nekustamā īpašuma "Zariņi"



Kadastra Nr. 9648 001 0108

ZEMES ROBEŽU PLĀNS

Robežas noteiktas atbilstoši Burtnieku pagasta padomes 2006. gada 26. oktobra sēdes lēmumam (protokols Nr. 14, 17§).

Robežu plāns sastādīts pēc 2000. gada robežu uzmērīšanas un 2007. gada robežu apsekošanas materiāliem mērogā 1 : 10 000 .

Zemes kopplatība ir 20.60 ha.

VZD VIDZEMES REĢIONĀLĀ NODAĻA			
 Valmieras biroja vadītāja		D. Bierne	19. 01. 2007

EKSPLIKĀCIJA													
Zem. vienības Nr.	Kopplatība ha	ZEMES LIETOŠANAS VEIDI											
		Leiksaimecībā izmant. zeme	Taja skaita				Meži	Krūmāji	Purvi	Zem ūdeņiem	t.sk. zem zivju dīķiem	Zem ekām un pagalmiem	zem ceļiem
			Arauzeme	Augļu dārzi	Pļavas	Ganības							
—	20.60	20.16	—	—	20.16	—	—	—	0.44	—	—	—	20.16

ZEMES IZVIETOJUMA SHĒMA

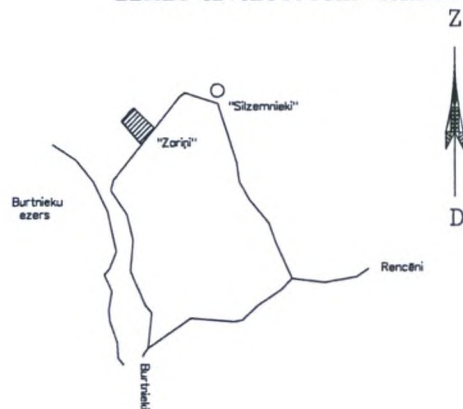

ROBEŽPUNKTU KOORDINĀTAS
 Koordinātu sistēma LKS-92 TM
 Mēroga koeficients 0.999673

	X	Y
601	402983.18	577365.50
600	402612.82	577737.85
638	402300.86	577490.92
619	402725.28	577130.87
602	402887.54	577270.18

Zemes īpašuma platība 20.60 ha.

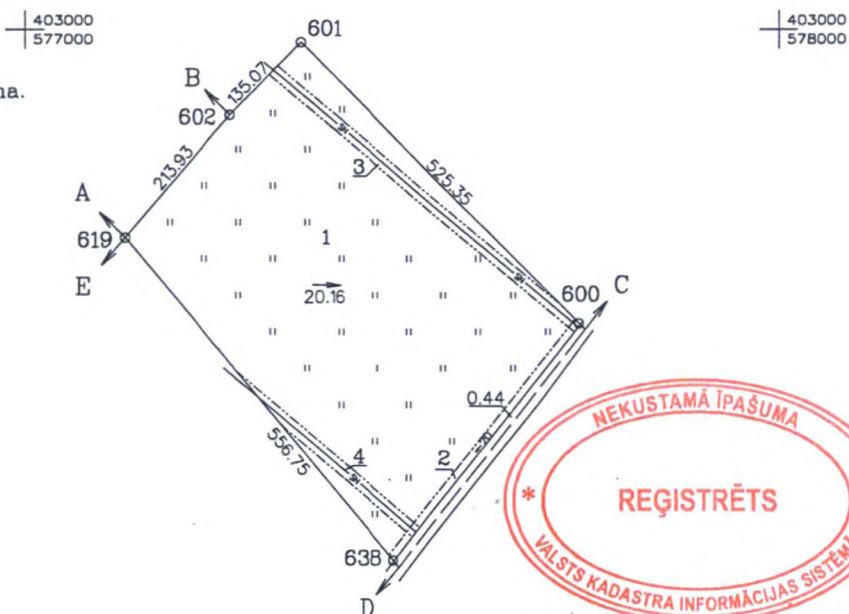

[Handwritten signature] 19.01.2007

NEKUSTAMĀ ĪPAŠUMA OBJEKTA APGRŪTINĀJUMI

- 030302 - Ziemeļvidzemes biosfēras rezervāta ainavu aizsardzības zonas teritorija - 20.60 ha.
- 010402 - ierīkotas ūdensnotekas aizsargjoslas teritorija - 0.80 ha.
- 010404 - liela diametra kolektora aizsargjoslas teritorija - 0.82 ha.
- 010404 - liela diametra kolektora aizsargjoslas teritorija - 0.45 ha.

ROBEŽOJOŠĀS ZEMES

- No A līdz B zemes īpašums "Pakuļi"
- No B līdz C zemes īpašums "Silzemniekplava 1"
- No C līdz D zemes īpašums "Suknētava - Silzemnieki"
- No D līdz E zemes īpašums "Sutnikas"
- No E līdz A zemes īpašums "Igaši"

Ortofotokartes Nr. 5322-11

Mērogs 1:10000



METRUM		Vienības gatve 87 Rīga, LV 1004, tālr. 8008100 e-mail: metrum@metrum.lv	
Valmieras biroja vadītāja	<i>[Signature]</i>	I. Vidriķe	10.01.2007
Mērnieks	<i>[Signature]</i>	N. Ozoliņš	02.01.2007.
Plānu zīmēja	<i>[Signature]</i>	S. Alekse	03.01.2007.

Kadastra Nr.	9648	001	0108
--------------	------	-----	------