Pielikums Nr.1

**Zemes robežu shēma**

**Zemes nomas platība**

**LVM valdījumā esošā nekustamā īpašuma "Lakšu kalna mežs" (kad.nr. 42680040026) zemes vienībās ar kadastra apzīmējumiem 42680040026 un 42680040027, 410. kvartālu apgabala 72. un 73. kvartālā, Vēru iecirknī**

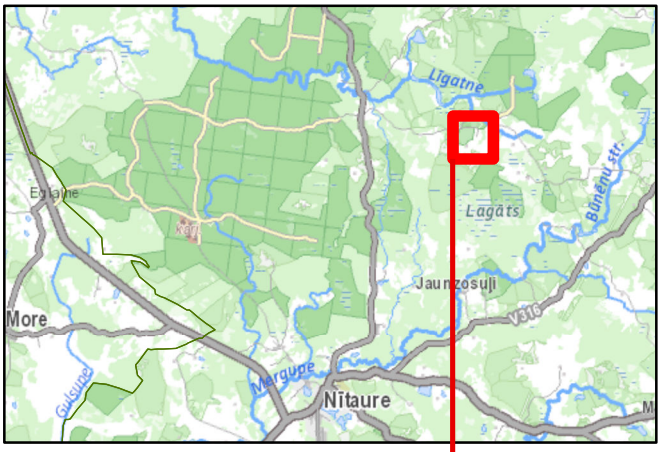


1:4 000

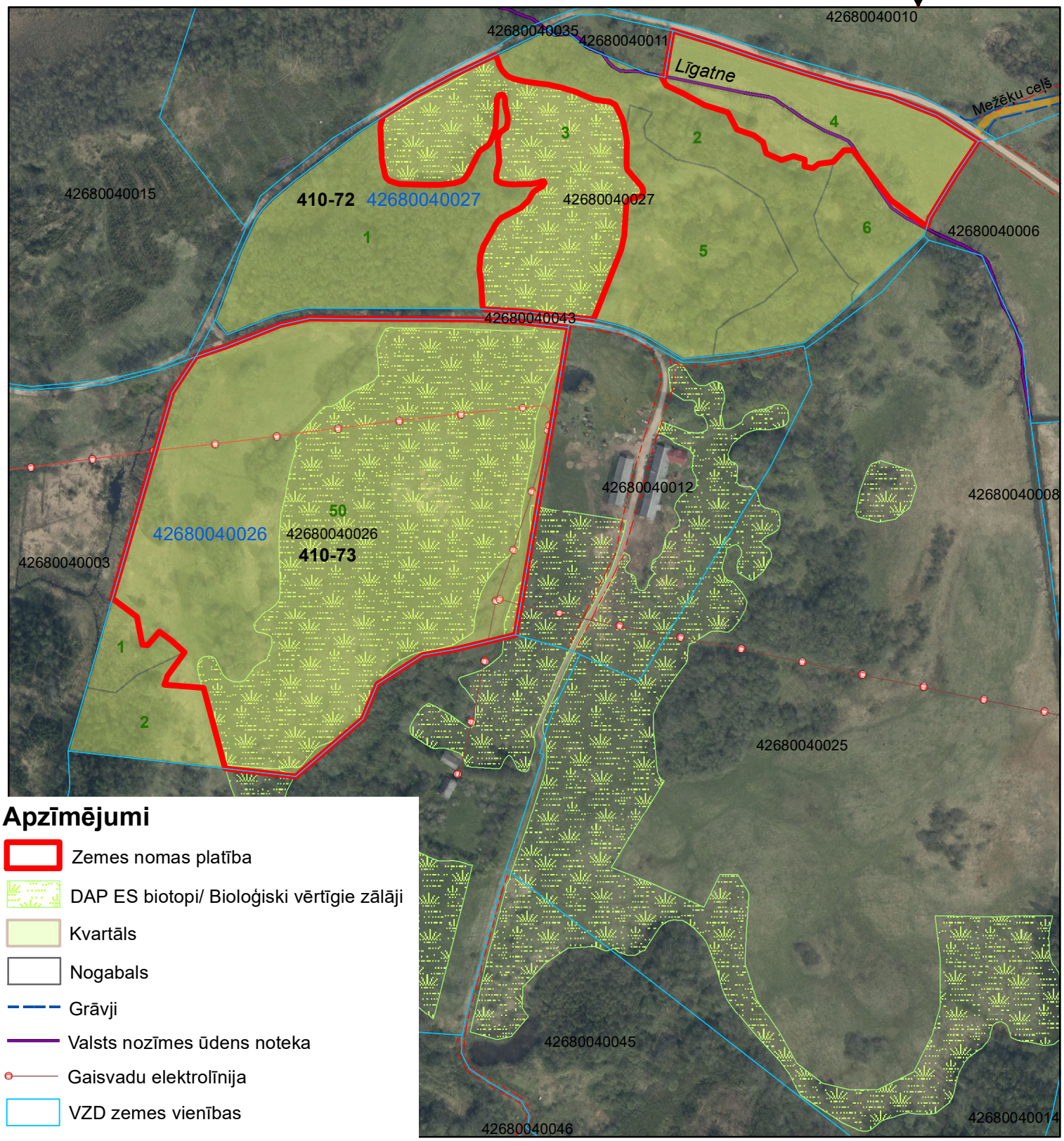


## Apzīmējumi

- Zemes nomas platība
- DAP ES biotopi/ Bioloģiski vērtīgie zālāji
- Kvartāls
- Nogabals
- Grāvji
- Valsts nozīmes ūdens noteka
- Gaisvadu elektrolīnija
- VZD zemes vienības