

VALSTS ZEMES DIENESTS

ĒKAS KADASTRĀLĀS UZMĒRĪŠANAS LIETA

Būves kadastra apzīmējums:.....88500290008022
Nosaukums:.....Nojume
Adrese:.....Nav
Kadastrālās uzmērīšanas datums:.....15.05.2023

Izdrukas ID: 390002672290	Izdrukas datums: 18.05.2023	1 no 3
---------------------------	-----------------------------	--------

Skaidrojumi:

Nav – Kadastra informācijas sistēmā dati nav reģistrēti; Neregistrē – atbilstoši normatīvajiem aktiem dati netiek reģistrēti

Ēkas kadastrālās uzmērīšanas lieta

1. Kadastra objekta identifikators

1.1. Būves kadastra apzīmējums:.....88500290008022

1.2. Nekustamā īpašuma kadastra numurs:.....Nav

10. Būves pamatdati

10.1. Būves kadastra apzīmējums:.....88500290008022

10.1.1. Adrese:.....Nav

10.1.2. Nosaukums:.....Nojume

10.1.3. Galvenais lietošanas veids:.....1274 - Citas, iepriekš neklasificētas, ēkas

10.1.4. Kopējā platība (m²):.....10.3

10.1.5. Apbūves laukums (m²):.....35.7

10.1.6. Virszemes stāvu skaits:.....1

10.1.7. Pazemes stāvu skaits:.....0

10.1.8. Telpu grupu skaits:.....1

10.1.9. Eksploatācijā pieņemšanas gads(-i):.....Nav

10.1.10. Eksploatācijas uzsākšanas gads:.....2023

10.1.11. Nolietojums (%):.....15

10.1.12. Nolietojuma aprēķina datums:.....18.05.2023

10.1.13. Kadastrālās uzmērīšanas datums:.....15.05.2023

10.1.14. Būve ir pirmsreģistrēta:.....Nē

10.1.15. Veicot kadastrālo uzmērīšanu, būve apvidū nav konstatēta:.....Nē

10.1.16. Būve atrodas vai daļēji atrodas uz zemes vienības ar kadastra apzīmējumu:.....
88500290008

10.1.17. Funkcionāli saistīto ēku kadastra apzīmējumi:.....Nav

11. Būves tips

11.1. Būves kadastra apzīmējums:.....88500290008022

Tipa kods	Tipa nosaukums
12740203	Siltumnīcas ar kopējo platību līdz 60 m ² (ieskaitot), šķūņi un citas palīgēkas

12. Būves konstruktīvie elementi

12.1. Būves ar kadastra apzīmējumu 88500290008022 konstruktīvie elementi:

Nosaukums	Konstrukcijas veids	Materiāls	Eksploatācijā pieņemšanas gads(-i)	Eksploatācijas uzsākšanas gads	Nolietojums (%)
Pamati	Koka (stabveida)	Koka stabi	Nav	2023	16
Ārsienas un karkasi	Koka dēļu iesegums, Koka karkasa konstrukcija (biezumā līdz 15 cm (ieskaitot))	Koka dēļi, Koka karkasa konstrukcijas	Nav	2023	16
Jumts (nesošā konstrukcija)	Koka konstrukcijas	Koka spāres	Nav	2023	16
Jumts (segums)	Sintētisko materiālu loksnes	Sintētisko materiālu loksnes	Nav	2023	16

13. Būves apjoma rādītāji

13.1. Būves ar kadastra apzīmējumu 88500290008022 apjoma rādītāji:

Apjoma rādītāja veids	Apjoma rādītāja nosaukums	Apjoms un mērvienība	Tipa/ elementa kods	Tipa/ elementa nosaukums
Apbūves laukums	Nav	35.7 apbūves laukuma kv.m.	Nav	Nav
Kopējā platība	Nav	10.3 kv.m.	Nav	Nav
Augstums	Nav	2.5 m	Nav	Nav
Būvtilpums	Nav	50 kub.m.	Nav	Nav

14. Kopējās platības sadalījums pa platību veidiem

14.1. Būve ar kadastra apzīmējumu.....88500290008022

14.1.1. Kopējā platība (m²).....10.3

Izdrukas ID: 390002672290	Izdrukas datums: 18.05.2023	2 no 3
---------------------------	-----------------------------	--------

Skaidrojumi:

Nav – Kadastra informācijas sistēmā dati nav reģistrēti; Neregistrē – atbilstoši normatīvajiem aktiem dati netiek reģistrēti

14.1.1.1. Lietderīgā platība (m ²).....	10.3
14.1.1.1.1. Dzīvokļu kopējā platība (m ²).....	0
14.1.1.1.1.1. Dzīvokļu platība (m ²).....	0
14.1.1.1.1.1.1. Dzīvojamā platība (m ²).....	0
14.1.1.1.1.2. Dzīvokļu palīgtelpu platība (m ²).....	0
14.1.1.1.2. Dzīvokļu ārtelpu platība (m ²).....	0
14.1.1.1.2. Nedzīvojamo telpu platība (m ²).....	10.3
14.1.1.1.2.1. Nedzīvojamo iekštelpu platība (m ²).....	10.3
14.1.1.1.2.2. Nedzīvojamo ārtelpu platība (m ²).....	0
14.1.1.2. Koplietošanas palīgtelpu platība (m ²).....	0
14.1.1.2.1. Koplietošanas iekštelpu platība (m ²).....	0
14.1.1.2.2. Koplietošanas ārtelpu platība (m ²).....	0

16. Telpu grupas pamatdati

16.1. Telpu grupas kadastra apzīmējums:.....	88500290008022001
16.1.1. Adrese:.....	Nav
16.1.2. Nosaukums:.....	Nojume
16.1.3. Lietošanas veids:.....	1274 - Cita, iepriekš neklasificēta, telpu grupa
16.1.4. Stāvs (stāvi), kurā atrodas telpu grupa:.....	1
16.1.5. Telpu skaits:.....	1
16.1.6. Kopējā platība (m ²):.....	10.3
16.1.7. Kadastrālās uzmērīšanas datums:.....	15.05.2023
16.1.8. Eksploatācijā pieņemšanas gads(-i):.....	Nav
16.1.9. Telpu grupa ietilpst dzīvokļa īpašumā ar kadastra numuru:.....	Nav
16.1.10. Telpu grupa ietilpst būvē ar kadastra apzīmējumu:.....	88500290008022
16.1.11. Būve atrodas vai daļēji atrodas uz zemes vienības ar kadastra apzīmējumu:.....	88500290008

17. Telpu grupas kopējās platības sadalījums pa telpu veidiem un telpu raksturojošie rādītāji

17.1. Telpu grupas kadastra apzīmējums:.....	88500290008022001
--	-------------------

Numurs	Nosaukums	Veids	Stāvs	Augstums (m)	Mazākais augstums (m)	Lielākais augstums (m)	Platība (m ²)	Eksploatācijā pieņemšanas gads(-i)
1	Iekštelpa	4 - Nedzīvojamā iekštelpa	1	1.28	0.2	2.35	10.3	Nav

18. Labiekārtojumi

18.1. Būves kadastra apzīmējums:.....	88500290008022
---------------------------------------	----------------

Reģistrētie labiekārtojumi	Noteikšanas veids (ja ir)	Apjoms (ja ir)
Vēdināšana. Dabiskā	Apvidū ir konstatēts	

18.1.1. Labiekārtojumu datums:	15.05.2023
--------------------------------------	------------

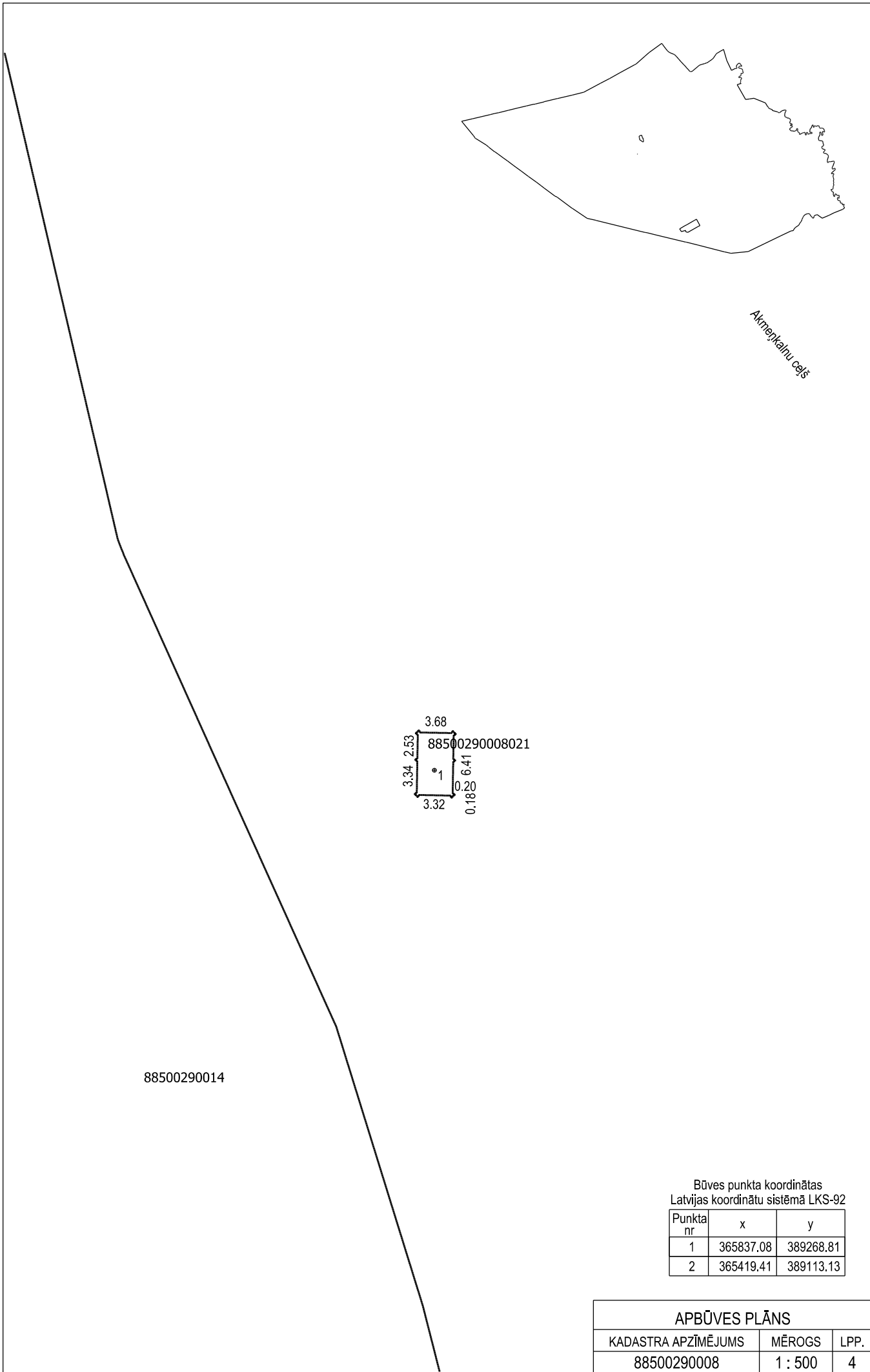

88500290014

3.68
 88500290008021
 3.34 2.53
 3.32
 6.41
 0.20
 0.180

Akmeņkalnu ceļš

Būves punkta koordinātas
 Latvijas koordinātu sistēmā LKS-92

Punkta nr	x	y
1	365837.08	389268.81
2	365419.41	389113.13

APBŪVES PLĀNS		
KADASTRA APZĪMĒJUMS	MĒROGS	LPP.
88500290008	1 : 500	4

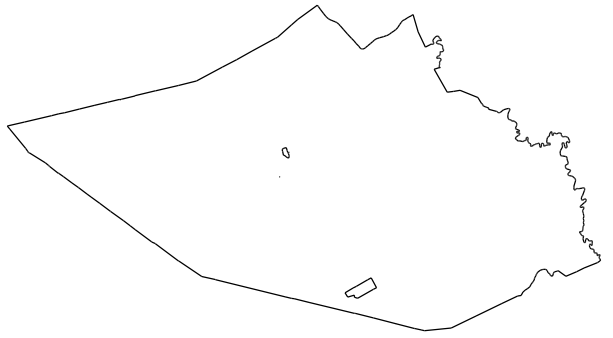

9.19
88500290008022
*2
388

Akmeņkalnu ceļš

Būves punkta koordinātas
Latvijas koordinātu sistēmā LKS-92

Punkta nr	x	y
1	365837.08	389268.81
2	365419.41	389113.13

APBŪVES PLĀNS

KADASTRA APZĪMĒJUMS	MĒROGS	LPP.
88500290008	1 : 500	5

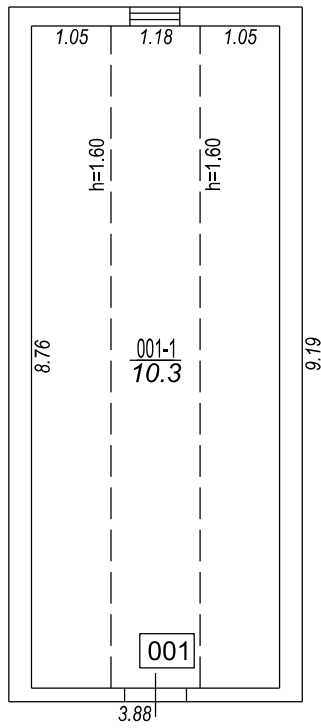

STĀVA PLĀNS			
KADASTRA APZĪMĒJUMS	STĀVS	MĒROGS	LPP.
88500290008022	1	1 : 100	6

88500290008022_20230515_EF_1



88500290008022_20230515_EF_2



