

LATVIJAS REPUBLIKAS VALSTS ZEMES DIENESTS  
LIELRĪGAS REĢIONĀLĀ NODAĻA

**BŪVES  
KADASTRĀLĀS UZMĒRĪŠANAS  
LIETA**

Lietas numurs	01000300128001-01
Lapu skaits	13
Kadastra apzīmējums	01000300128001
Nosaukums	Veselības centrs
Adrese	Lāčplēša iela 60, Rīga

Atzīme par atsavināšanas aizliegumu vai apgrūtinājumu		
NAV		Ilonro
(pamatojums)	(paraksts)	(Vārds, Uzvārds)

Atzīme par reģistrāciju Nekustamā īpašuma valsts kadastra informācijas sistēmā

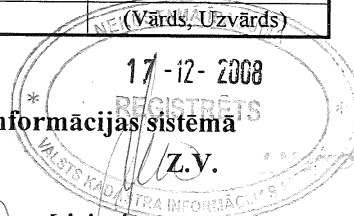

Kadastrālās uzmērīšanas izpildītāji:

Izpildes datums: 01.12.2008

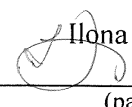
 Ilona Lizinska

(paraksts)

Kadastrālās uzmērīšanas darba pārbaudītājs:

Pārbaudes datums: 01.12.2008

 Uldis Rundāns

(paraksts)

Reģionālās nodaļas vadītājs (pilnvarotā persona):

VZD Lielrīgas reģionālās nodaļas

Rīgas biroja Būvju kadastrālās

uzmērīšanas daļas

vadītāja vietniece

(Vārds, Uzvārds)

 Liēna Grantiņa

(paraksts)

Datums: \_\_\_\_\_ .gada \_\_\_\_\_ . \_\_\_\_\_

11-12-2008

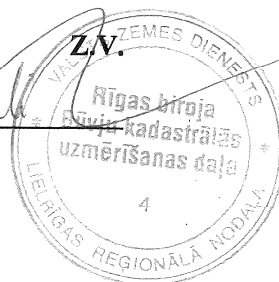

## INFORMĀCIJA PAR PASŪTĪJUMU

Kadastrālās uzmērīšanas pasūtītāji: J.S.K.Konsultācijas SIA

Iesniegtie dokumenti:

08.10.2008. Nr.469648, J.S.K.Konsultācijas SIA, Pasūtījuma pieteikums

### INFORMĀCIJA PAR BŪVI

Pamatinformācija	
Nosaukums	Veselības centrs
Galvenais lietošanas veids	1264 Ārstniecības vai veselības aprūpes iestāžu ēkas
Kapitalitātes grupa	II
Virszemes stāvu skaits	5
Pazemes stāvu skaits	0
Telpu grupu skaits	7
Dzīvokļu skaits	0
Ekspluatācijas uzsākšanas gads	1905
Ekspluatācijā pieņemšanas gads	
Patvaļīgās būvniecības pazīmes	NAV
Fiziskais nolietojums	60
Apsekošanas datums	21.10.2008

Konstruktīvie elementi		
Konstruktīvais elements	Materiāls	Apraksts
Pamati	Laukakmeņu mūris	
Ārsienas	Ķieģeļu mūris	
Pārsegumi	Koks	
Jumts	Metāla loksnes	

Tehniskie rādītāji		
Veids	Apjoms (mērvienība)	Nosaukums
Apbūves laukums	398.7 apbūves laukuma kv.m.	
Būvtilpums	7177 kub.m.	

Labiekārtējumi		
Veids	Apjoms (skaits)	Apraksts
Centrālā apkure		
Elektroapgāde		
Aukstā ūdens apgāde		
Karstā ūdens apgāde		
Kanalizācija		
Tualetes telpa		
Vannas (dušas) telpa		

### BŪVES EKSPĻIKĀCIJA

<b>Kopējā platība</b>	<b>1446.5</b>
<b>Lietderīgā platība</b>	<b>1289.9</b>
<b>Nedzīvojamo telpu platība</b>	1289.9
<i>Nedzīvojamo iekštelpu platība</i>	1289.9
<b>Koplietošanas palīgtelpu platība</b>	<b>156.6</b>
<b>Koplietošanas iekštelpu platība</b>	153.3
<b>Koplietošanas ārtelpu platība</b>	3.3

### TELPU GRUPAS EKSPĻIKĀCIJA

Telpu grupas numurs	Adreses numurs	Telpu grupas nosaukums	Telpu grupas kopējā platība
001		Veselības centrs	220.4
002		Tehniskā telpa	17.5
003		Veselības centrs	249.1
004		Veselības centrs	266.9
005		Veselības centrs	269.1
006		Veselības centrs	266.9
901		Kāpņu telpa	156.6

Telpu grupas numurs	Adreses numurs	Telpu grupas lietošanas veids
001	1264	Ārstniecības vai veselības aprūpes telpu grupa

Stāvs	Telpas numurs	Telpas nosaukums	Telpas platība		Telpas augstums	Patvaļīgās būvniecības pazīme
			Nedzīvojamā iekštelpa	Nedzīvojamā ārtelpa		
1	1	Priekštelpa	3.0		2.95	
1	2	Telpa	2.6		2.20	
1	3	Gāitenis	45.7		2.45	
1	4	Kāpņu telpa	10.4		2.70	
1	5	Kabinets	14.4		2.30	
1	6	Tualete, duša	6.9		2.35	
1	7	Tualete	2.5		2.25	
1	8	Sauna	3.3		1.80	
1	9	Ģērbtuve	19.7		2.50	
1	10	Dušas telpa	10.5		2.35	
1	11	Priekštelpa	3.8		2.45	
1	12	Sūkņu telpa	8.6		2.80	
1	13	Ģērbtuve	10.9		2.45	
1	14	Zāle	78.1		2.70	

Stāvs	Telpas numurs	Telpas nosaukums	Telpas platība		Telpas augstums	Patvaļīgās būvniecības pazīme
			Nedzīvojamā iekštelpa	Nedzīvojamā ārtelpa		
<b>Kopā</b>			<b>220.4</b>	<b>0.0</b>		
<b>Nedzīvojamo telpu platība</b>			<b>220.4</b>			

Telpu grupas numurs	Adreses numurs	Telpu grupas lietošanas veids
002	1264	Ārstniecības vai veselības aprūpes telpu grupa

Stāvs	Telpas numurs	Telpas nosaukums	Telpas platība		Telpas augstums	Patvaļīgās būvniecības pazīme
			Nedzīvojamā iekštelpa	Nedzīvojamā ārtelpa		
1	1	Tehniskā telpa	17.5		3.50	
<b>Kopā</b>			<b>17.5</b>	<b>0.0</b>		
<b>Nedzīvojamo telpu platība</b>			<b>17.5</b>			

Telpu grupas numurs	Adreses numurs	Telpu grupas lietošanas veids
003	1264	Ārstniecības vai veselības aprūpes telpu grupa

Stāvs	Telpas numurs	Telpas nosaukums	Telpas platība		Telpas augstums	Patvaļīgās būvniecības pazīme
			Nedzīvojamā iekštelpa	Nedzīvojamā ārtelpa		
2	1	Gaitenis	4.0		3.40	
2	2	Gaitenis	15.9		3.40	
2	3	Gaitenis	19.8		3.40	
2	4	Zāle	83.0		4.20	
2	5	Zāle	62.0		3.95	
2	6	Solārijs	9.4		3.80	
2	7	Kāpņu telpa	3.1		3.15	
2	8	Dušas telpa	2.1		3.20	
2	9	Tualete	1.9		3.05	
2	10	Tualete	1.7		2.95	
2	11	Tualete	1.4		2.95	
2	12	Sauna	3.4		1.95	
2	13	Ģērbtuve, dušas telpa, gaitenis	37.6		3.20	
2	14	Kāpņu telpa	3.8		4.20	

Stāvs	Telpas numurs	Telpas nosaukums	Telpas platība		Telpas augstums	Patvaļīgās būvniecības pazīme
			Nedzīvojamā iekštelpa	Nedzīvojamā ārtelpa		
<b>Kopā</b>			<b>249.1</b>	<b>0.0</b>		
<b>Nedzīvojamo telpu platība</b>			<b>249.1</b>			

Telpu grupas numurs	Adreses numurs	Telpu grupas lietošanas veids
004	1264	Ārstniecības vai veselības aprūpes telpu grupa

Stāvs	Telpas numurs	Telpas nosaukums	Telpas platība		Telpas augstums	Patvaļīgās būvniecības pazīme
			Nedzīvojama iekštelpa	Nedzīvojama ārtelpa		
3	1	Gaitenis	50.6		3.00	
3	2	Kabinets	15.8		2.80	
3	3	Kabinets	14.2		2.75	
3	4	Kabinets	11.8		2.75	
3	5	Kabinets	7.8		3.05	
3	6	Sanmezgls	7.6		2.60	
3	7	Tualete	1.2		2.60	
3	8	Tualete	1.0		2.50	
3	9	Palīgtelpa	6.5		2.65	
3	10	Kabinets	7.9		2.75	
3	11	Kabinets	8.4		2.95	
3	12	Kabinets	17.0		2.95	
3	13	Priekštelpa	4.4		2.95	
3	14	Kabinets	22.4		2.95	
3	15	Kabinets	31.9		3.00	
3	16	Kabinets	15.8		3.00	
3	17	Kabinets	21.2		3.00	
3	18	Kabinets	21.4		3.00	
<b>Kopā</b>			<b>266.9</b>	<b>0.0</b>		
<b>Nedzīvojamo telpu platība</b>			<b>266.9</b>			

Telpu grupas numurs	Adreses numurs	Telpu grupas lietošanas veids
005	1264	Ārstniecības vai veselības aprūpes telpu grupa

Stāvs	Telpas numurs	Telpas nosaukums	Telpas platība		Telpas augstums	Patvalīgās būvniecības pazīme
			Nedzīvojamā iekštelpa	Nedzīvojamā ārtelpa		
4	1	Gaitenis	52.5		3.05	
4	2	Zāle	31.3		2.85	
4	3	Kabinets	8.0		2.80	
4	4	Kabinets	10.3		2.85	
4	5	Priekštelpa	2.5		2.60	
4	6	Tualete, duša	2.8		2.60	
4	7	Tualete	1.1		2.60	
4	8	Priekštelpa	3.7		2.60	
4	9	Gaitenis	6.6		2.80	
4	10	Kabinets	22.2		2.75	
4	11	Kabinets	21.6		2.75	
4	12	Kabinets	21.9		2.75	
4	13	Kabinets	43.2		3.00	
4	14	Priekštelpa	10.9		3.00	
4	15	Kabinets	9.6		3.00	
4	16	Kabinets	20.9		3.00	
<b>Kopā</b>			<b>269.1</b>	<b>0.0</b>		
<b>Nedzīvojamo telpu platība</b>						<b>269.1</b>

Telpu grupas numurs	AdreSES numurs	Telpu grupas lietošanas veids
006	1264	Ārstniecības vai veselības aprūpes telpu grupa

Stāvs	Telpas numurs	Telpas nosaukums	Telpas platība		Telpas augstums	Patvalīgās būvniecības pazīme
			Nedzīvojamā iekštelpa	Nedzīvojamā ārtelpa		
5	1	Gaitenis	52.0		2.65	
5	2	Kabinets	15.1		2.75	
5	3	Kabinets	14.5		2.75	
5	4	Kabinets	7.9		2.80	
5	5	Kabinets	11.1		3.10	
5	6	Tualete	1.2		2.50	
5	7	Pieliekamais	1.9		2.50	
5	8	Priekštelpa	4.5		2.75	
5	9	Tualete	1.0		2.50	
5	10	Priekštelpa	1.0		2.60	
5	11	Kabinets	6.7		3.00	

Stāvs	Telpas numurs	Telpas nosaukums	Telpas platība		Telpas augstums	Patvaļīgās būvniecības pazīme
			Nedzīvojamā iekštelpa	Nedzīvojamā ārtelpa		
5	12	Priekštelpa	10.6		3.00	
5	13	Kabinets	11.7		3.00	
5	14	Kabinets	17.4		3.05	
5	15	Priekštelpa	1.9		2.55	
5	16	Pieliekamais	2.5		3.05	
5	17	Kabinets	22.1		3.00	
5	18	Kabinets	20.2		3.05	
5	19	Kabinets	9.0		2.75	
5	20	Priekštelpa	12.5		3.00	
5	21	Kabinets	18.0		2.80	
5	22	Kabinets	24.1		2.95	
<b>Kopā</b>			<b>266.9</b>	<b>0.0</b>		
<b>Nedzīvojamo telpu platība</b>						<b>266.9</b>

Telpu grupas numurs	Adrešes numurs	Telpu grupas lietošanas veids
901	1900	Koplietošanas telpu grupa

Stāvs	Telpas numurs	Telpas nosaukums	Telpas platība		Telpas augstums	Patvaļīgās būvniecības pazīme
			Koplietošanas iekštelpa	Koplietošanas ārtelpa		
1	1	Kāpņu telpa	13.9		4.05	
1	2	Apsardze	3.3		2.95	
1	3	Kāpņu telpa	12.1		4.05	
1	4	Lifts	3.4		2.10	
2	5	Kāpņu telpa	22.7		3.05	
2	6	Kāpņu telpa	12.3		3.05	
3	7	Kāpņu telpa	22.7		3.05	
3	8	Kāpņu telpa	12.3		3.05	
3	9	Balkons		1.1		
4	10	Kāpņu telpa	22.7		3.05	
4	11	Kāpņu telpa	12.3		3.05	
4	12	Balkons		1.1		
5	13	Kāpņu telpa	3.3		3.05	
5	14	Kāpņu telpa	12.3		3.05	
5	15	Balkons		1.1		

Stavs	Telpas numurs	Telpas nosaukums	Telpas platība		Telpas augstums	Patvaļīgās būvniecības pazīme
			Koplietošanas iekštelpa	Koplietošanas ārtelpa		
		Kopā	153.3	3.3		
		Koplietošanas paligtelpu platība				156.6



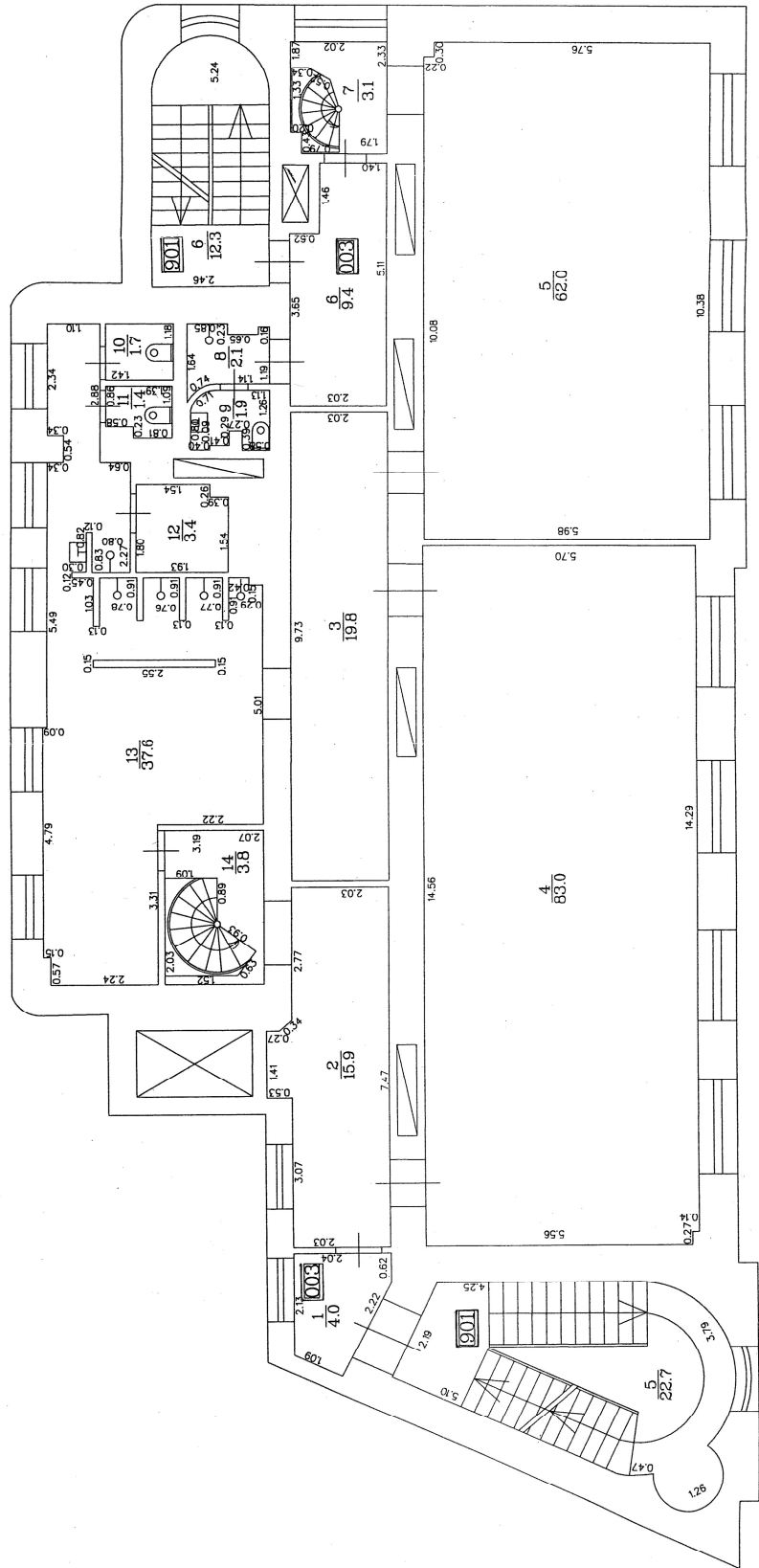

# STĀVA PLANS

Būvniecības projekta numurs	Stāva numurs	Stāva augstums	Mērogs
0100 030 0128 001	2	3.35	1:100
Uzņēmēja		Ilona Lizinska	
		15.10.2008	

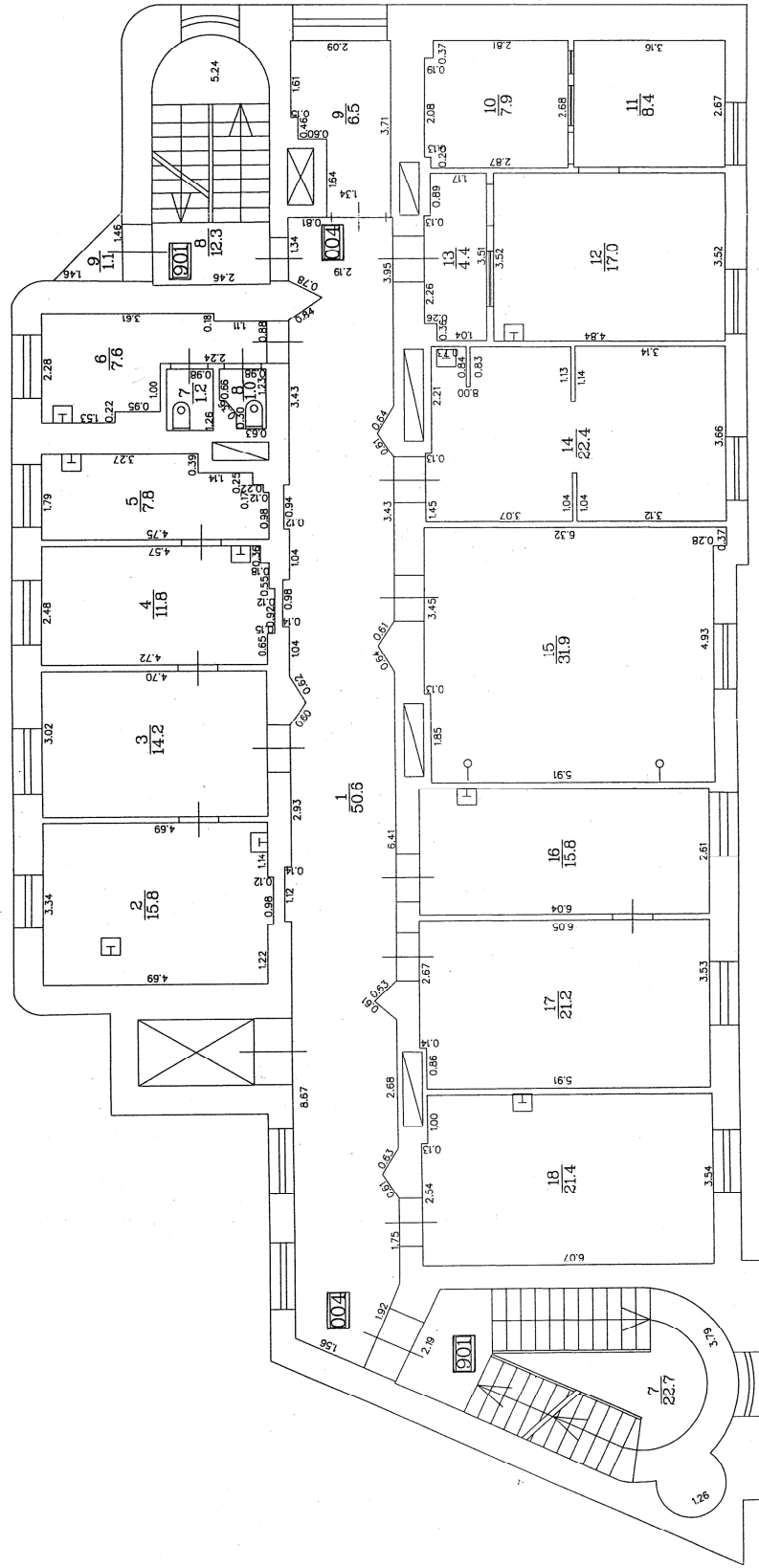

STĀVA PLĀNS			
Būves kodastra apzīmējums	Stāva numurs	Stāva augstums	Mērogs
0100 030 012B 001	3	2.90	1 : 100
Uzņēmēja			Ilona Lizinskā
			21.10.2008

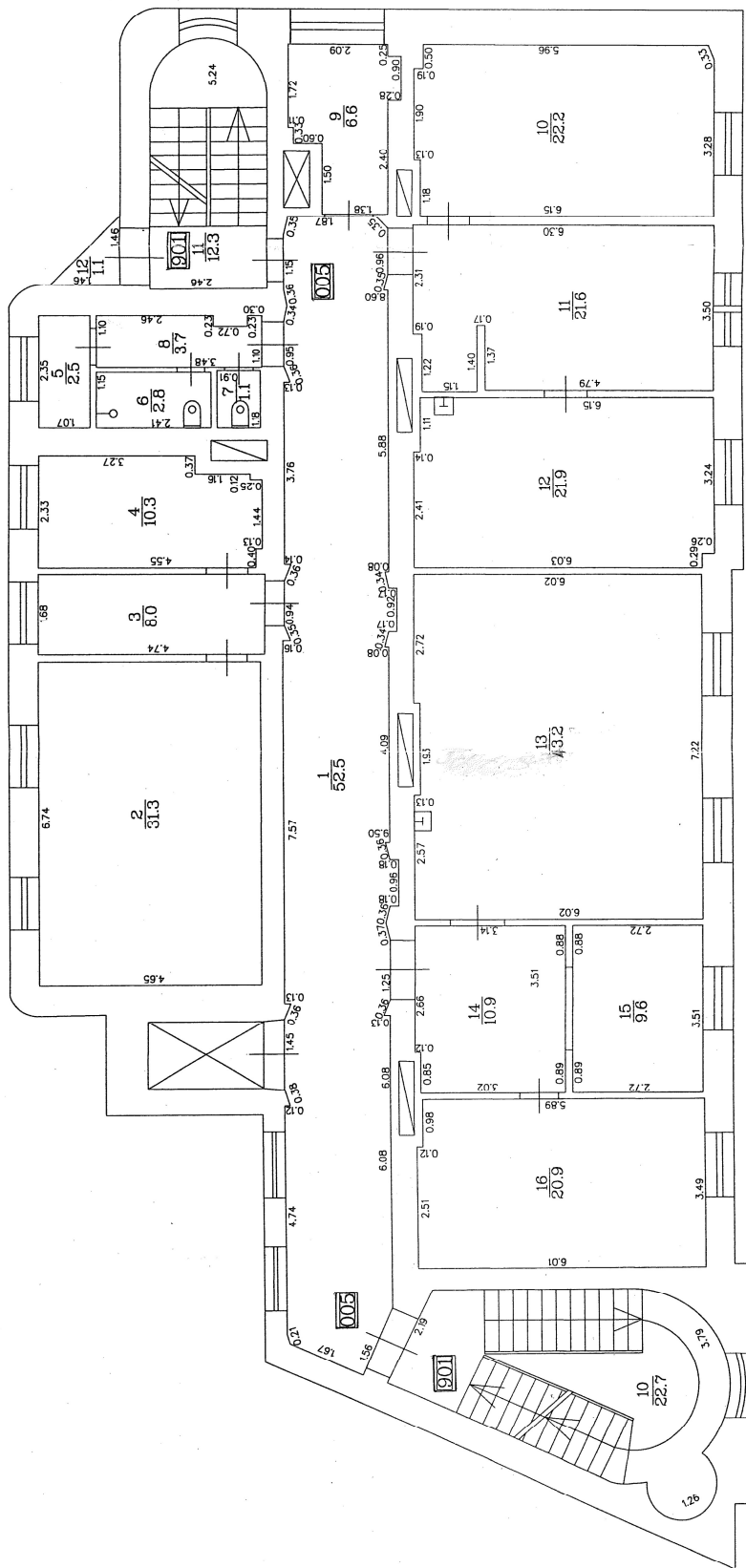

STĀVA PLĀNS			
Ēves kastro apzīmējums	Stāva numurs	Stāva augstums	Mērogs
0100 030 0128 001	4	2,85	1 : 100
Uzņēmēja		Ilona Līzinska	
		23.10.2008	

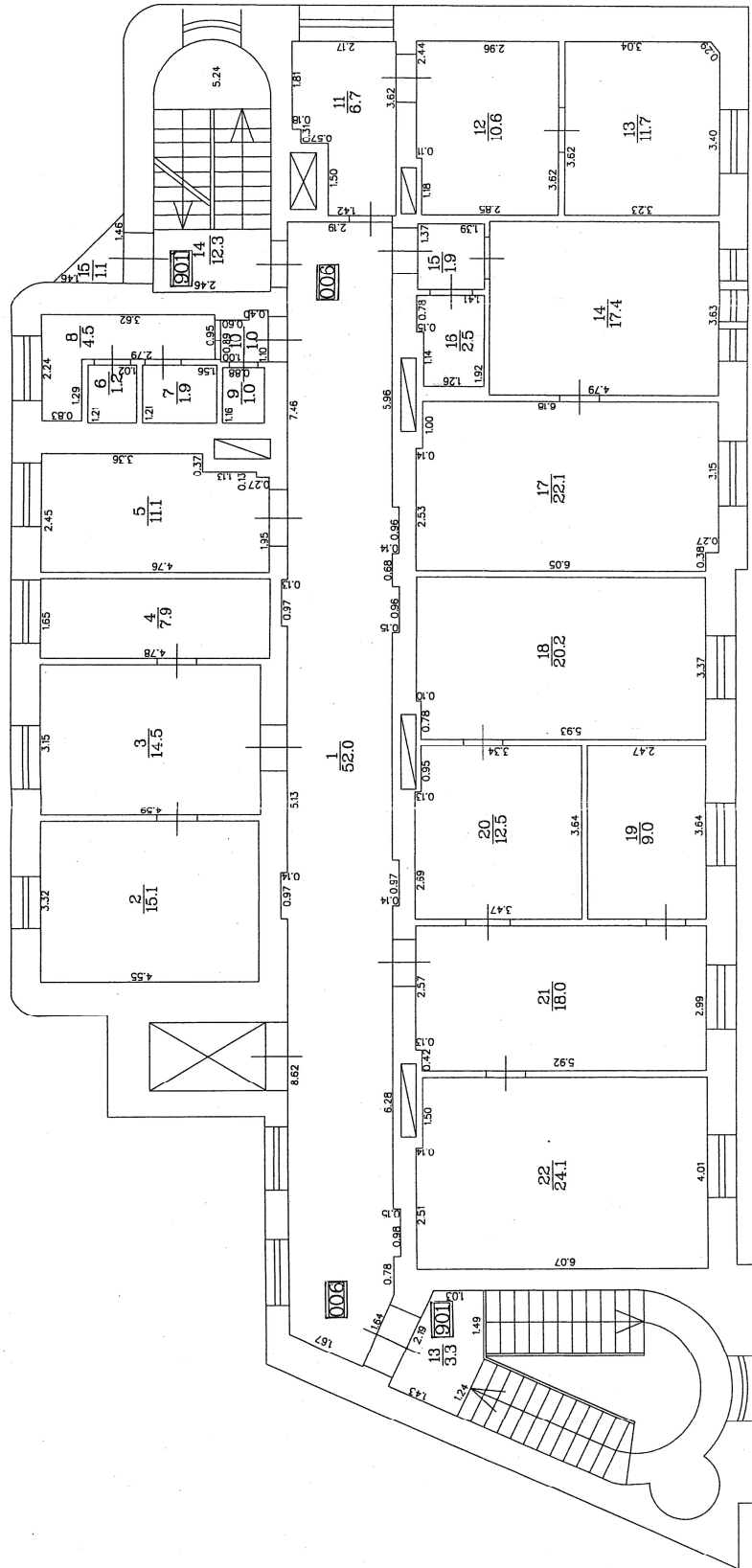

# STĀVA PLĀNS

Būvniecības apzīmējums	Stāva numurs	Stāva augstums	Mērogs
0100 030 0128 001	5	2.95	1 : 100
Uzņēmēja			Ilona Līziņa
			23.10.2008

LATVIJAS REPUBLIKAS VALSTS ZEMES DIENESTS  
LIELRĪGAS REĢIONĀLĀ NODAĻA

**BŪVES  
KADASTRĀLĀS UZMĒRĪŠANAS  
LIETA**

Lietas numurs	01000300128002-01
Lapu skaits	7
Kadastra apzīmējums	01000300128002
Nosaukums	Saimniecības ēka
Adrese	Lāčplēša iela 60, Rīga

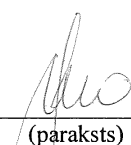
Atzīme par atsavināšanas aizliegumu vai apgrūtinājumu		
AVV (pamatojums)	 (paraksts)	I. Verro (Vārds, Uzvārds)

Atzīme par reģistrāciju Nekustamā īpašuma valsts kadastra informācijas sistēmā

Kadastrālās uzmērīšanas izpildītāji:  
Izpildes datums: 01.12.2008

  
Ilona Lizinska

(paraksts)

Kadastrālās uzmērīšanas darba pārbaudītājs:  
Pārbaudes datums: 01.12.2008

  
Uldis Rundāns

(paraksts)

Reģionālās nodaļas vadītājs (pilnvarotā persona):

VZD Lielrīgas reģionālās nodaļas  
Rīgas biroja Būvju kadastrālās  
uzmērīšanas daļas  
vedtāja vietniecs  
(Vārds, Uzvārds)

Datums: 11.12.2008 .gada

11-12-2008

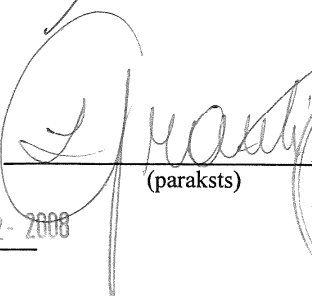
  
(paraksts)

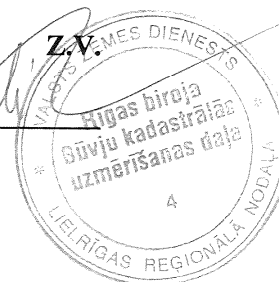
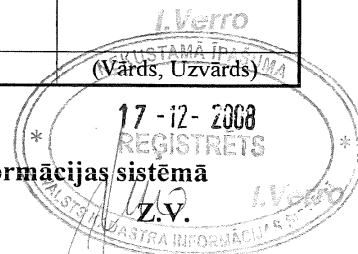

## INFORMĀCIJA PAR PASŪTĪJUMU

Kadastrālās uzmērīšanas pasūtītāji: J.S.K.Konsultācijas SIA

Iesniegtie dokumenti:

08.10.2008. Nr.469648, J.S.K.Konsultācijas SIA, Pasūtījuma pieteikums

## INFORMĀCIJA PAR BŪVI

Pamatinformācija	
Nosaukums	Saimniecības ēka
Galvenais lietošanas veids	1201 Nedzīvojamo ēku palīgēkas
Kapitalitātes grupa	II
Virszemes stāvu skaits	1
Pazemes stāvu skaits	1
Telpu grupu skaits	5
Dzīvokļu skaits	0
Ekspluatācijas uzsākšanas gads	1991
Ekspluatācijā pieņemšanas gads	
Patvaļīgās būvniecības pazīmes	NAV
Fiziskais nolietojums	60
Apsekošanas datums	15.10.2008

Konstruktīvie elementi		
Konstruktīvais elements	Materiāls	Apraksts
Pamati	Ķieģeļu mūris	
Ārsienas	Ķieģeļu mūris	
Pārsegumi	Dzelzsbetons/ betons	
Jumts	Gumijotie lokšņu materiāli/ ruberoīds	

Tehniskie rādītāji		
Veids	Apjoms (mērvienība)	Nosaukums
Apbūves laukums	210.8 apbūves laukuma kv.m.	
Būvtilpums	798 kub.m.	

Labiekārtojumi		
Veids	Apjoms (skaits)	Apraksts
Centrālā apkure		
Elektroapgāde		
Aukstā ūdens apgāde		
Karstā ūdens apgāde		
Kanalizācija		
Tualetes telpa		

Veids	Apjoms (skaits)	Apraksts
Vannas (dušas) telpa		

### BŪVES EKSPLIKĀCIJA

Kopējā platība	191.9
Lietderīgā platība	191.9
Nedzīvojamo telpu platība	191.9
<i>Nedzīvojamo iekštelpu platība</i>	191.9

### TELPU GRUPAS EKSPLIKĀCIJA

Telpu grupas numurs	Adreses numurs	Telpu grupas nosaukums	Telpu grupas kopējā platība
001		Saimniecības ēka	103.6
002		Garāža	20.7
003		Garāža	20.2
004		Garāža	16.2
005		Pagrabs	31.2

Telpu grupas numurs	Adreses numurs	Telpu grupas lietošanas veids				
001		1201	Nedzīvojamo ēku palīgēkas telpu grupa			
Stāvs	Telpas numurs	Telpas nosaukums	Telpas platība		Telpas augstums	Patvaļīgās būvniecības pazīme
			Nedzīvojamā iekštelpa	Nedzīvojamā ārtelpa		
1	1	Noliktava	34.1		3.40	
1	2	Noliktava	9.2		3.40	
1	3	Noliktava	15.4		3.40	
1	4	Gaitenis	4.9		3.40	
1	5	Saimniecības telpa	13.0		2.75	
1	6	Vannas istaba	7.3		2.80	
1	7	Ģērbtuve	4.4		2.80	
1	8	Tualete	1.2		2.75	
1	9	Priekštelpa	1.1		2.75	
1	10	Garāža	13.0		2.80	
<b>Kopā</b>			<b>103.6</b>	<b>0.0</b>		
<b>Nedzīvojamo telpu platība</b>						<b>103.6</b>

Telpu grupas numurs	Adrešes numurs	Telpu grupas lietošanas veids			
002	1242	Garāžas telpu grupa			

Stāvs	Telpas numurs	Telpas nosaukums	Telpas platība		Telpas augstums	Patvaļīgas būvniecības pazīme
			Nedzīvojamā iekštelpa	Nedzīvojamā ārtelpa		
1	1	Garāža	20.7		2.95	
Kopā			20.7	0.0		
Nedzīvojamo telpu platība						20.7

Telpu grupas numurs	Adrešes numurs	Telpu grupas lietošanas veids			
003	1242	Garāžas telpu grupa			

Stāvs	Telpas numurs	Telpas nosaukums	Telpas platība		Telpas augstums	Patvaļīgas būvniecības pazīme
			Nedzīvojamā iekštelpa	Nedzīvojamā ārtelpa		
1	1	Garāža	14.3		2.80	
1	2	Darbnīca	5.9		2.75	
Kopā			20.2	0.0		
Nedzīvojamo telpu platība						20.2

Telpu grupas numurs	Adrešes numurs	Telpu grupas lietošanas veids			
004	1242	Garāžas telpu grupa			

Stāvs	Telpas numurs	Telpas nosaukums	Telpas platība		Telpas augstums	Patvaļīgas būvniecības pazīme
			Nedzīvojamā iekštelpa	Nedzīvojamā ārtelpa		
1	1	Garāža	16.2		2.75	
Kopā			16.2	0.0		
Nedzīvojamo telpu platība						16.2

Telpu grupas numurs	Adrešes numurs	Telpu grupas lietošanas veids			
005	1201	Nedzīvojamo ēku palīgēkas telpu grupa			

Stāvs	Telpas numurs	Telpas nosaukums	Telpas platība		Telpas augstums	Patvaļīgas būvniecības pazīme
			Nedzīvojamā iekštelpa	Nedzīvojamā ārtelpa		
-1	1	Pagrabs	24.4		2.15	
-1	2	Kāpņu telpa	6.8		4.50	
<b>Kopā</b>			<b>31.2</b>	<b>0.0</b>		
<b>Nedzīvojamo telpu platība</b>						<b>31.2</b>

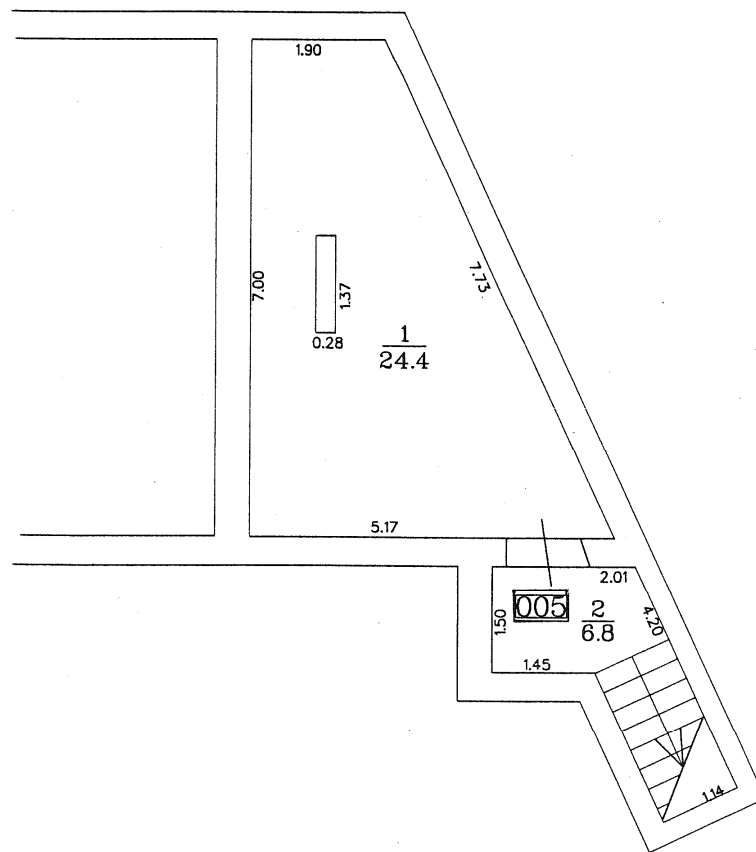

## STĀVA PLĀNS

Būves kadastra apzīmējums	Stāva numurs	Stāva augstums	Mērogs
0100 030 0128 002	-1	3.35	1 : 100
Uzmēri ja		Ilona Lizinska	23.10.2008

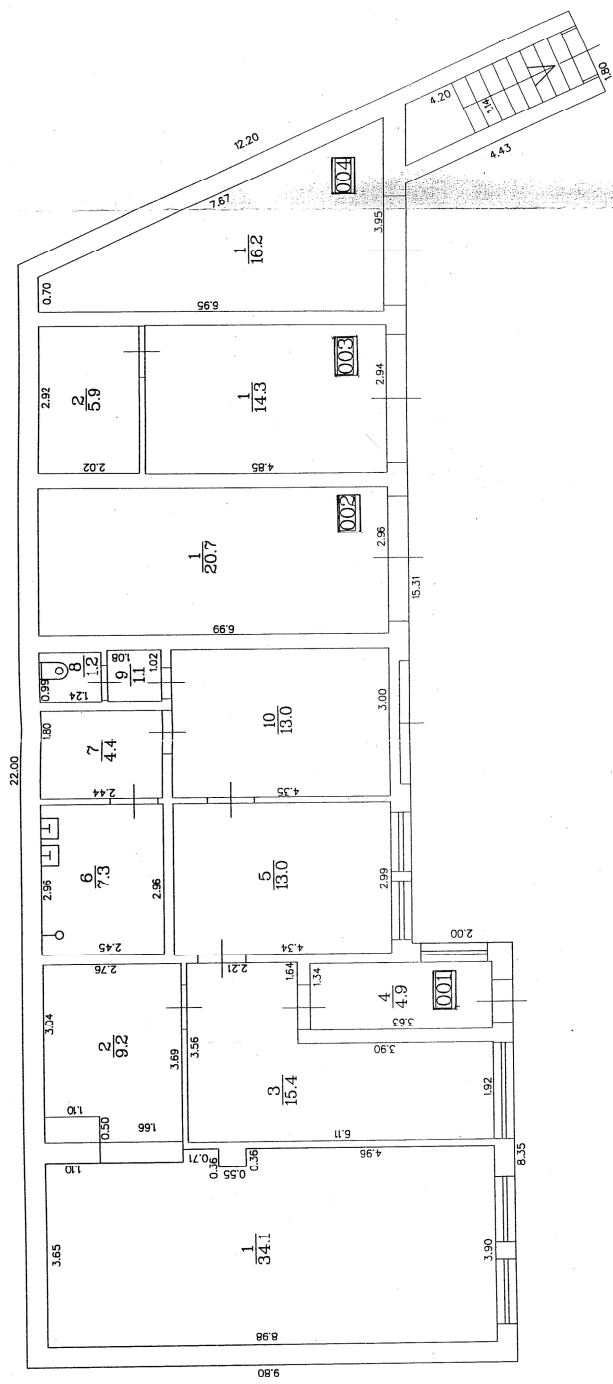

# STĀVA PLĀNS

Būves kadastra apzīmējums	Stāva numurs	Stāva augstums	Mērogs
0100 030 012B 002	1	3.00	1 : 100
Uzmetēja		Ilona Līziņa	23.10.2008

LATVIJAS REPUBLIKAS VALSTS ZEMES DIENESTS  
LIELRĪGAS REĢIONĀLĀ NODAĻA

**BŪVES  
KADASTRĀLĀS UZMĒRĪŠANAS  
LIETA**

Lietas numurs	01000300128003-01
Lapu skaits	4
Kadastra apzīmējums	01000300128003
Nosaukums	Šķūnis
Adrese	Lāčplēša iela 60, Rīga

Atzīme par atsavināšanas aizliegumu vai apgrūtinājumu		
<i>NAV</i> (pamatojums)	<i>[Paraksts]</i> (paraksts)	<i>I. Verro</i> (Vārds, Uzvārds)

Atzīme par reģistrāciju Nekustamā īpašuma valsts kadastra informācijas sistēmā

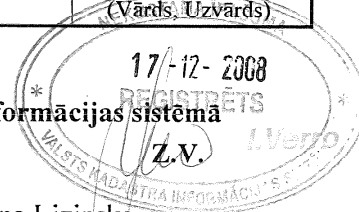

Kadastrālās uzmērīšanas izpildītāji:  
Izpildes datums: 01.12.2008

*[Paraksts]*  
Ilona Lizinska  
(paraksts)

Kadastrālās uzmērīšanas darba pārbaudītājs:  
Pārbaudes datums: 01.12.2008

*[Paraksts]*  
Uldis Rundāns  
(paraksts)

Reģionālās nodaļas vadītājs (pilnvarotā persona):

~~VZD Lielrīgas reģionālās nodaļas~~  
~~Rīgas biroja Būvju kadastrālās~~  
~~uzmērīšanas daļas~~ (Vārds, Uzvārds)  
~~reģionālā vietniece~~

*[Paraksts]*  
(paraksts)



Datums: 11-12-2008 gada Liena Grantiņa

## INFORMĀCIJA PAR PASŪTĪJUMU

Kadastrālās uzmērīšanas pasūtītāji: J.S.K.Konsultācijas SIA

Iesniegtie dokumenti:

08.10.2008. Nr.469648, J.S.K.Konsultācijas SIA, Pasūtījuma pieteikums

## INFORMĀCIJA PAR BŪVI

Pamatinformācija	
Nosaukums	Šķūnis
Galvenais lietošanas veids	1201 Nedzīvojamo ēku palīgēkas
Kapitalitātes grupa	II
Virszemes stāvu skaits	1
Pazemes stāvu skaits	0
Telpu grupu skaits	2
Dzīvokļu skaits	0
Ekspluatācijas uzsākšanas gads	1995
Ekspluatācijā pieņemšanas gads	
Patvaļīgās būvniecības pazīmes	NAV
Fiziskais nolietojums	40
Apsekošanas datums	15.10.2008

Konstruktīvie elementi		
Konstruktīvais elements	Materiāls	Apraksts
Pamati	Betons	
Ārsienas	Ķieģeļu mūris	
Pārsegumi	Ķieģeļu mūris	
Jumts	Metāla loksnes	

Tehniskie rādītāji		
Veids	Apjoms (mērvienība)	Nosaukums
Apbūves laukums	10.5 apbūves laukuma kv.m.	
Būvtilpums	30 kub.m.	

Labiekārtējumi		
Veids	Apjoms (skaits)	Apraksts
Elektroapgāde		

## BŪVES EKSPLIKĀCIJA

Kopējā platība	8.0
Lietderīgā platība	8.0
Nedzīvojamo telpu platība	8.0
Nedzīvojamo iekštelpu platība	8.0

**TELPU GRUPAS EKSPLIKĀCIJA**

Telpu grupas numurs	Adreses numurs	Telpu grupas nosaukums	Telpu grupas kopējā platība
001		Šķūnis	4.3
002		Šķūnis	3.7

Telpu grupas numurs	Adreses numurs	Telpu grupas lietošanas veids				
001		1201	Nedzīvojamo ēku palīgēkas telpu grupa			
Stāvs	Telpas numurs	Telpas nosaukums	Telpas platība		Telpas augstums	Patvaļīgās būvniecības pazīme
			Nedzīvojamā iekštelpa	Nedzīvojamā ārtelpa		
1	1	Kāpņu telpa	4.3		2.20	
<b>Kopā</b>			<b>4.3</b>	<b>0.0</b>		
<b>Nedzīvojamo telpu platība</b>			<b>4.3</b>			

Telpu grupas numurs	Adreses numurs	Telpu grupas lietošanas veids				
002		1201	Nedzīvojamo ēku palīgēkas telpu grupa			
Stāvs	Telpas numurs	Telpas nosaukums	Telpas platība		Telpas augstums	Patvaļīgās būvniecības pazīme
			Nedzīvojamā iekštelpa	Nedzīvojamā ārtelpa		
1	1	Šķūnis	3.7		2.20	
<b>Kopā</b>			<b>3.7</b>	<b>0.0</b>		
<b>Nedzīvojamo telpu platība</b>			<b>3.7</b>			



LATVIJAS REPUBLIKAS VALSTS ZEMES DIENESTS  
LIELRĪGAS REĢIONĀLĀ NODAĻA

**BŪVES  
KADASTRĀLĀS UZMĒRĪŠANAS  
LIETA**

Lietas numurs	01000300128004-01
Lapu skaits	6
Kadastra apzīmējums	01000300128004
Nosaukums	Šķūnis
Adrese	Lāčplēša iela 60, Rīga

Atzīme par atsavināšanas aizliegumu vai apgrūtinājumu		
<i>nv</i>	<i>[Signature]</i>	<i>I. Verro</i>
(pamatojums)	(paraksts)	(Vārds, Uzvārds)

Atzīme par reģistrāciju Nekustamā īpašuma valsts kadastra informācijas sistēmā

Kadastrālās uzmērīšanas izpildītāji:  
Izpildes datums: 01.12.2008

*[Signature]*  
Ilona Lizinska

(paraksts)

Kadastrālās uzmērīšanas darba pārbaudītājs:  
Pārbaudes datums: 01.12.2008

*[Signature]*  
Uldis Rundāns

(paraksts)

Reģionālās nodaļas vadītājs (pilnvarotā persona):

*[Signature]*  
ZD Lielrīgas reģionālās nodaļas  
Rīgas biroja Būvju kadastrālās  
uzmērīšanas daļas

*[Signature]*  
vadītāja (Vārds, Uzvārds)

*[Signature]*  
Ilona Grantiņa

11-12-2008

Datums: \_\_\_\_\_ .gada \_\_\_\_\_ . \_\_\_\_\_

*[Signature]*  
(paraksts)

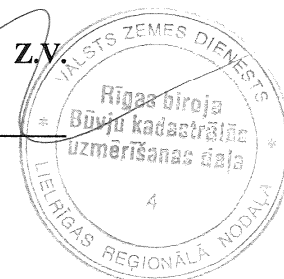
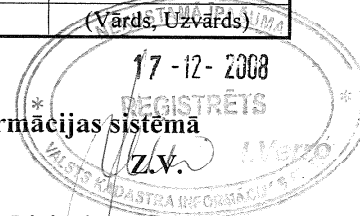

## INFORMĀCIJA PAR PASŪTĪJUMU

Kadastrālās uzmērīšanas pasūtītāji: J.S.K.Konsultācijas SIA

Iesniegtie dokumenti:

08.10.2008. Nr.469648, J.S.K.Konsultācijas SIA, Pasūtījuma pieteikums

## INFORMĀCIJA PAR BŪVI

Pamatinformācija	
Nosaukums	Šķūnis
Galvenais lietošanas veids	1201 Nedzīvojamo ēku palīgēkas
Kapitalitātes grupa	III
Virszemes stāvu skaits	1
Pazemes stāvu skaits	0
Telpu grupu skaits	1
Dzīvokļu skaits	0
Ekspluatācijas uzsākšanas gads	1995
Ekspluatācijā pieņemšanas gads	
Patvaļīgās būvniecības pazīmes	NAV
Fiziskais nolietojums	40
Apsekošanas datums	15.10.2008

Konstruktīvie elementi		
Konstruktīvais elements	Materiāls	Apraksts
Pamati	Betons	
Ārsienas	Ķieģeļu mūris	
Pārsegumi	Betons	
Jumts	Metāla loksnes	

Tehniskie rādītāji		
Veids	Apjoms (mērvienība)	Nosaukums
Apbūves laukums	10.4 apbūves laukuma kv.m.	
Būvtilpums	31 kub.m.	

Labiekārtējumi		
Veids	Apjoms (skaits)	Apraksts
Elektroapgāde		

## BŪVES EKSPLIKĀCIJA

Kopējā platība	7.1
Lietderīgā platība	7.1
Nedzīvojamo telpu platība	7.1
Nedzīvojamo iekštelpu platība	7.1

**TELPU GRUPAS EKSPLIKĀCIJA**

Telpu grupas numurs	AdreSES numurs	Telpu grupas nosaukums	Telpu grupas kopējā platība
001		Šķūnis	7.1

Telpu grupas numurs	AdreSES numurs	Telpu grupas lietošanas veids
001		1201 Nedzīvojamo ēku palīgēkas telpu grupa

Stāvs	Telpas numurs	Telpas nosaukums	Telpas platība		Telpas augstums	Patvaļīgās būvniecības pazīme
			Nedzīvojama iekštelpa	Nedzīvojama ārtelpa		
1	1	Šķūnis	7.1		2.35	
<b>Kopā</b>			<b>7.1</b>	<b>0.0</b>		
<b>Nedzīvojamo telpu platība</b>						<b>7.1</b>

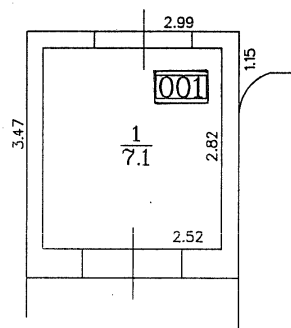

## STĀVA PLĀNS

Bāves kadastra apzīmējums	Stāva numurs	Stāva augstums	Mērogs
0100 030 0128 004	1	2.35	1 : 100
Uzmēri ja		Ilona Lizinska	23.10.2008

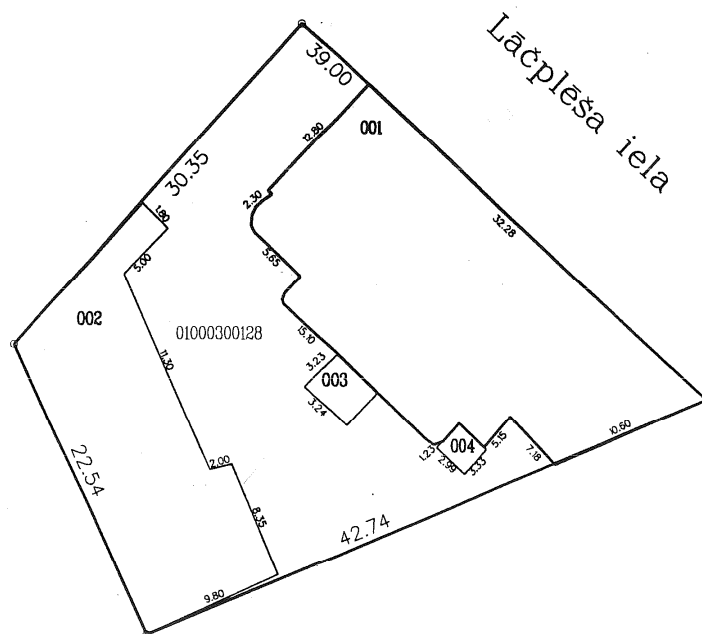

## APBŪVES PLĀNS

Zemes vienības kadastra apzīmējums		Mērogs
0100 030 0128		1:500
Uzmērija		Ilona Lizinska
		15.10.2008

